

10/31 收 10/28

檔 號：

保存年限：

## 彰化縣政府 函

機關地址：500201彰化市中山路2段416號

承辦人：邱媚湘

電話：04-7531814

電子信箱：meigii@email.chcg.gov.tw

受文者：國立彰化師範大學

發文日期：中華民國109年10月5日

發文字號：府教特字第1090351154號

速別：普通件

密等及解密條件或保密期限：

附件：審核原則、申請表及原始名冊表（共1個電子檔）（ATTCH1  
A095K0000Q0000000\_0351154A00\_ATTCH1.zip）

主旨：轉知新竹市109學年第1學期高中職以上清寒優秀學生獎學金審核原則、申請表及原始名冊表各1份，申請期間自109年10月11日至10月31日止，請查照。

說明：

- 一、依據新竹市政府109年9月25日府教特字第1090147130號函辦理。
- 二、申請資格：凡設籍新竹市6個月以上，於國內各大專院校、高中職在學之清寒優秀學生，且未享有公費及政府其他獎助學金者得向校方提出申請。
- 三、申請表件（附件2）需由學校初審合格，彙整造冊（附件3）後函送新竹市政府核辦，如有未符規定者（證件不齊、逾期或個別申請者）概不受理。
- 四、「學制」欄請務必勾選清楚，若為高中職學制，請務必附上班排名；「分數」欄若為等級制，請務必換算小數點後二位之分數，以利審查程序進行。
- 五、家境清寒者，由學校校長、訓導主任（學務主任）及導師審定之，並在申請表上認定核章，或檢附里長證明書亦可。

國立彰化師範大學



1090062859 109/10/05

六、本案錄取名單於11月中旬公布於新竹市教育網公告欄，經審查錄取者將另函通知學校轉知，未錄取者概不退件亦不另行通知。

七、本獎學金審查原則及申請表亦可至新竹市教育網站-表格下載-特前科下載使用（網址：<http://www.hc.edu.tw/>）。

八、如對本案有任何疑問，請逕洽本案承辦人：陳珮瑜，電話：03-5427974。

正本：本縣各高中職學校、本縣各大專院校

副本：本府教育處

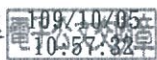

本案依分層負責規定授權主管處長決行



# 新竹市清寒優秀學生獎學金申請及審查原則

102.06.24 修訂

一、申請資格：凡設籍本市六個月以上，於國內公私立研究所碩士班（碩士在職專班及碩士學分班、空大除外）、國內公私立大專院校（在職專班及學分班、空大除外）、高中職校及本市市立國民中學在學之清寒優秀學生，且未享受公費及政府其他獎助學金並具下列條件者：

- （一）各項平均成績在 80 分以上，而無不及格科目，無懲處紀錄（銷過者視為無紀錄）。國中含學習領域及日常生活表現；高中、大學、碩士班含學業成績、操行成績二項。
- （二）家境清寒者，由學校校長、訓導主任（學務主任）及導師審定之，並在申請表上認定核章，或檢附里長證明書。

二、獎學金名額及金額：

- （一）國中上學期 76 名，下學期 100 名，每名 1,000 元。
- （二）各公私立高中職校及補校（含五專一、二、三年級）每學期獎勵 50 名（日校 47 名、補校 3 名），每名 1,500 元。
- （三）大專院校（含五專四、五年級）每學期獎勵 15 名，每名 4,000 元。
- （四）碩士班每學期獎勵 5 名，每名 10,000 元。

三、申請期間：本獎學金每學期辦理一次，一年級學生於第二學期起始可申請。其申請期限第一學期自十月十一日起至十月三十一日止，第二學期自三月十一日起至三月三十一日止，逾期不予受理（以郵戳為憑）。

四、申請方式：符合申請條件之學生，申請時請檢具申請書、前學期成績單、戶口名簿影印本（由申請人加蓋私章），由學校函送或寄送本府（新竹市中正路一二〇號）。

五、審查原則：

- （一）國中：授權各校審查。
- （二）高中：視申請者之學期學業成績班級排名，依序錄取 50 名（日校 47 名、夜校 3 名）。班排名相同者以學業成績高者為優先，成績相同時，以體育成績高者為優先，分數仍相同時由本府決定。
- （三）大學、碩士班：以學業成績（70%）、操行成績（30%）二項平均成績最高者依次錄取。成績相同時，以學業成績高者為優先，分數仍相同時由本府決定。

新竹市109學年度第1學期清寒優秀學生獎學金原始名冊									
研究所取五名每名一〇、〇〇〇元									
編號	校	名	系	所	姓	名	成		績
							學業成績	操行成績	平均
1									
2									
3									
4									
5									
備註									

承辦人：

(請核章)

申請人姓名		性別		<input type="checkbox"/> 女 <input type="checkbox"/> 男		校名					
出生年月日		年 月 日		身份證字號		學制請打√		<input type="checkbox"/> 碩士班 <input type="checkbox"/> 大學 <input type="checkbox"/> 四技 <input type="checkbox"/> 二技 <input type="checkbox"/> 二專 <input type="checkbox"/> 五專 <input type="checkbox"/> 高中職 <input type="checkbox"/> 高中職進修學校 <input type="checkbox"/> 本市國中			
戶籍地址		戶籍所在地住址(設籍本市六個月以上)				科系請打√		<input type="checkbox"/> 科 <input type="checkbox"/> 系 <input type="checkbox"/> 所			
戶籍地址		新竹市 區 里 鄰 路(街) 巷 弄 號 樓之				年級		年級 班			
申請人聯絡電話		在校：家中： 路(街) 巷 弄 號 樓之				校址		郵遞區號 □□□□-□□□□ (縣)市 鄰 弄 號 區 路(街) 里 巷 樓之			
粗黑框以外資料由學校填寫並核章證明						獎學金承辦人		電話 ( )		證明核章	
前 學 期 成 績						學務主任(學務長)		導師		該生未公享有或領取政府其他獎學金	
學業成績						操行成績		體育成績		班排名	
新 竹 市 政 府 謹 呈						成績證明核章(學校章)		家境清寒證明人核章(亦可長檢附書)		申請人：校長：簽章	
新竹市政府						核符請領資格		不符請領資格		簽章	
審查結果											

注意事項：◎高中請務必填寫學業成績、體育成績及班排名欄位，大學、碩士班請務必填寫學業成績及操行成績欄位。

◎高中：視申請者之學期學業成績班級排名，依序錄取五十名(日校四七名、夜校三名)。班排名相同者以學業成績高者為優先，成績相同時，以體育成績高者為優先，分數仍相同時由本府決定。

◎大學、碩士班：以學業成績(70%)、操行成績(30%)二項平均成績最高者依次錄取。成績相同時，以學業成績高者為優先，分數仍相同時由本府決定。